

Bodenaufbau Neubau OG

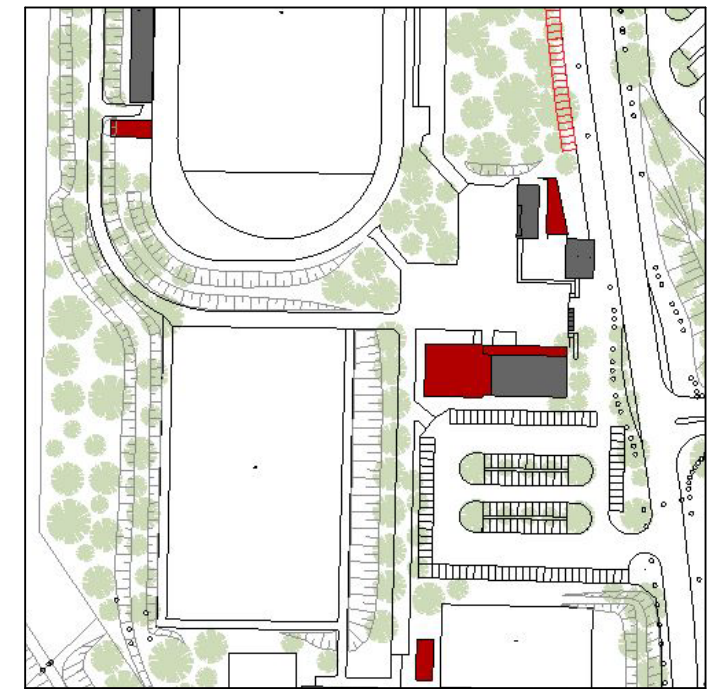
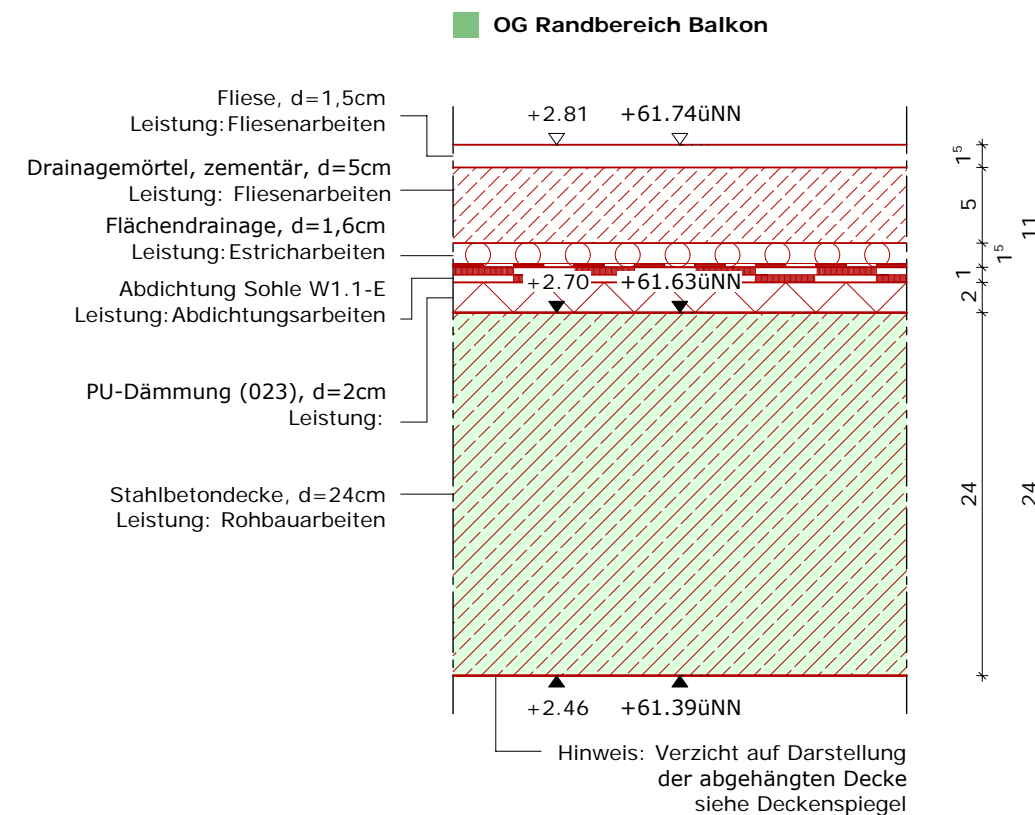
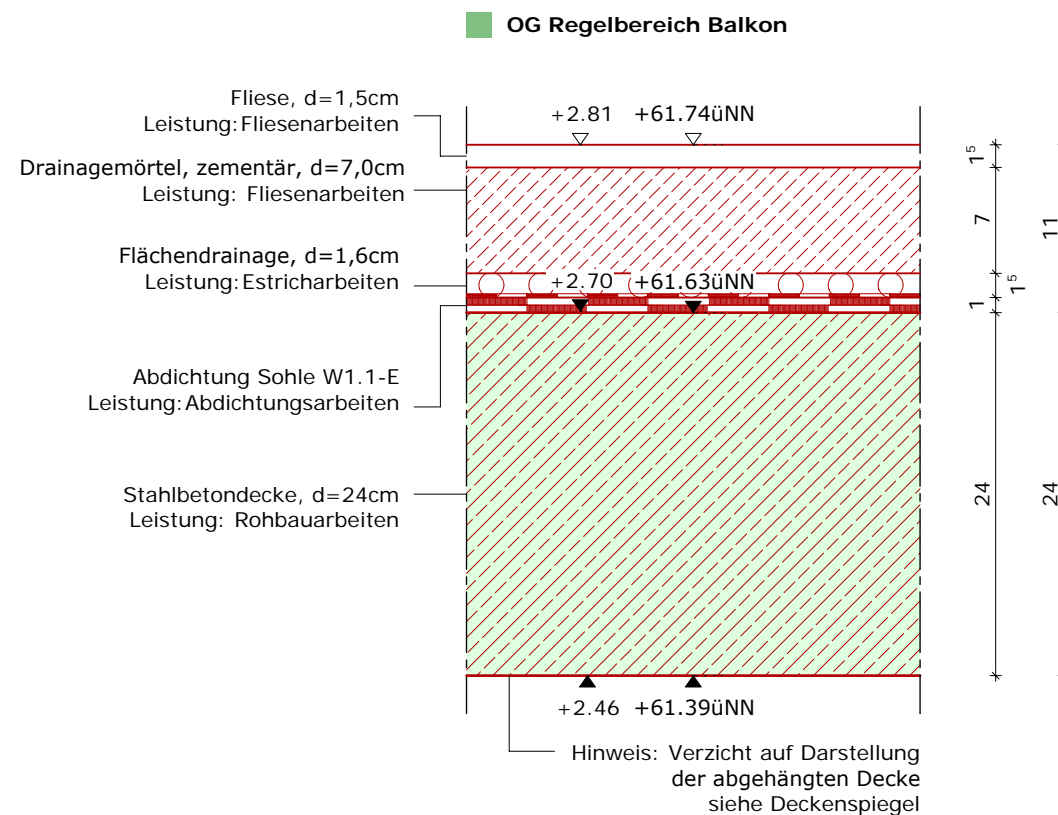
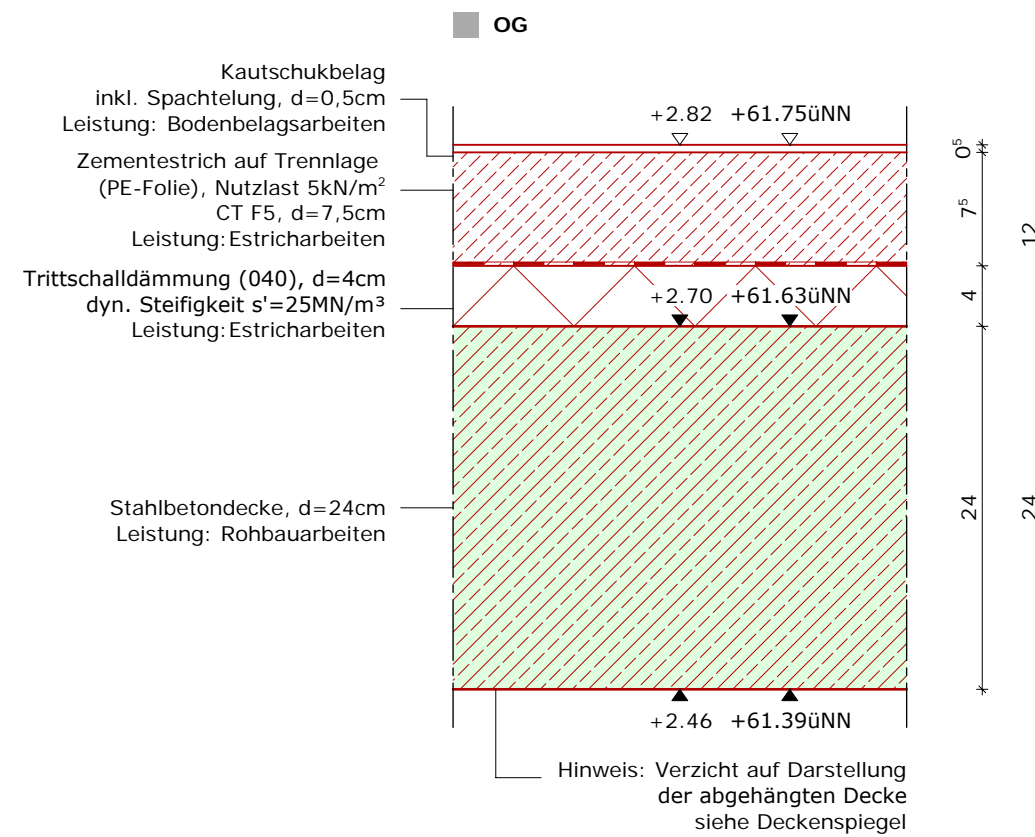
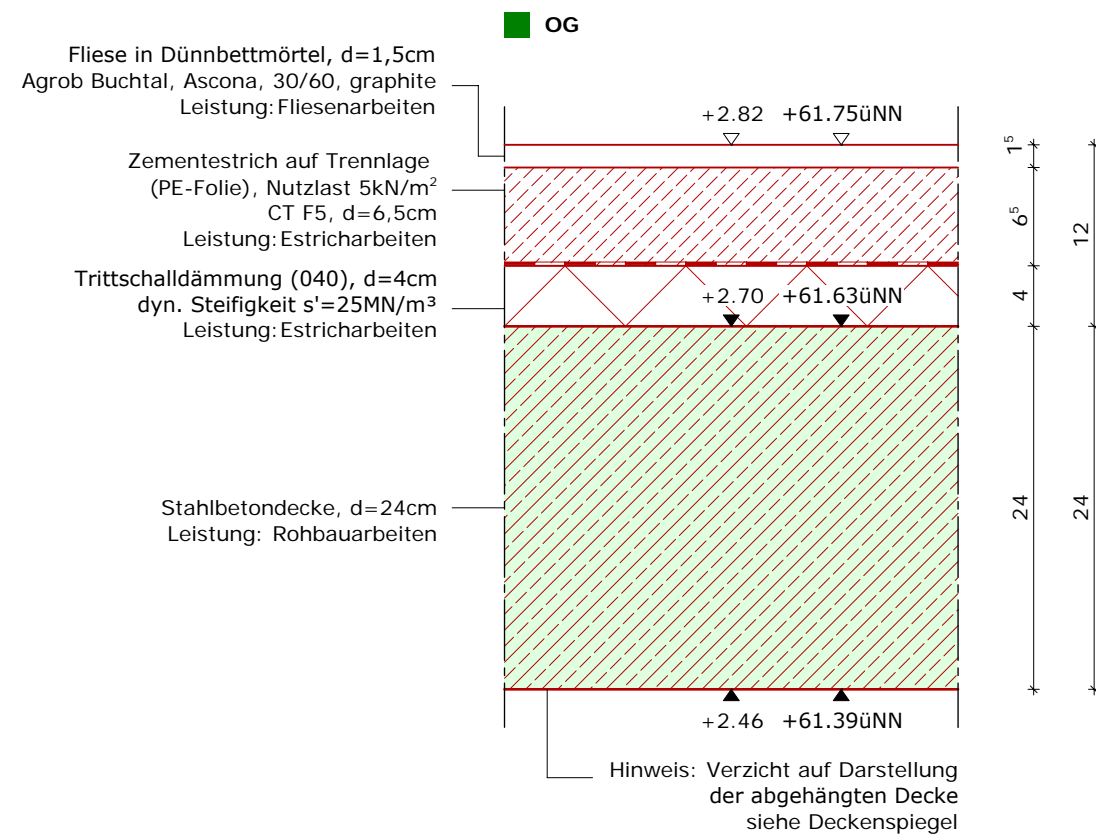
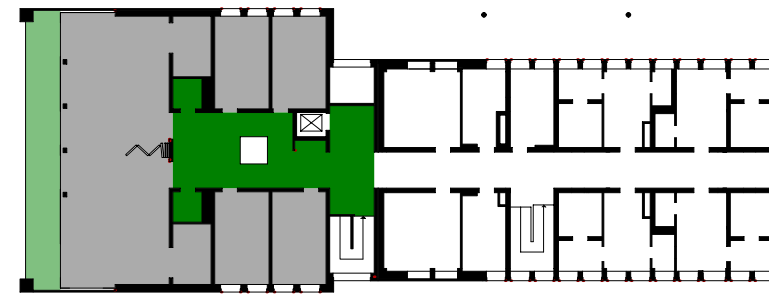

Bauherr

Stadt Gelsenkirchen
Hochbau und Liegenschaften
Goldbergstr. 12
45894 Gelsenkirchen

Bauvorhaben

Erweiterung der Sportanlage Lüttinghof

Adresse

Lüttinghofstr. 3
45896 Gelsenkirchen

Detailplanung

Planinhalt

Bodenaufbau Neubau OG

Planmaßstab

1:5

Plangröße

DIN A3

Erstellt von

Kroos + Schlemper Architekten

Rosa-Luxemburg-Str. 18, 44141 Dortmund
T:0231-3950508, F:0231-56777093

Unterschrift Architekt

Unterschrift Bauherr

[illegible]